

Elenco dei beni visitabili a

DESENZANO DEL GARDA

**Centro storico di Desenzano del Garda:
itinerario esterno**

Partenze dalla Galleria Civica - Piazza Malvezzi 38
Apertura Domenica 22, ore 10-12,30 / 14-18

Duomo di Santa Maria Maddalena

Via Roma, 7
Apertura Domenica 22, ore 15,30-18

Museo Civico Archeologico G. Rambotti

Via Anelli, 42
Apertura Domenica 22, ore 10-12,30 / 14-18

Villa Romana e Antiquarium

Via Crocefisso, 22
Apertura Domenica 22, ore 10-12,30 / 14-18

Castello

Via Castello
Apertura Domenica 22, ore 10-12,30 / 14-18

Chiesetta di San Zeno a Rivoltella, presso il Cimitero

Via San Zeno, Rivoltella
Apertura Domenica 22, ore 10-12,30 / 14-18

Podere Selva Capuzza (20-cascina, 21-cantina e 22-borgo San Donino)

Località Selva Capuzza, San Martino della Battaglia
Apertura Domenica 22, ore 10-12,30 / 14-18

Iniziative collaterali: Degustazione dei vini.

Prenotazione obbligatoria per le visite alla cantina, alla cascina Capuzza ed al borgo San Donino e per la degustazione:

al N° telefonico 030 9910 279 o per E-mail: posta@selvacapuzza.it

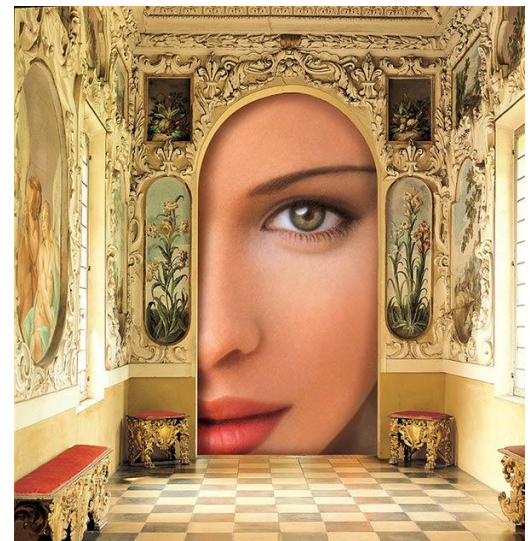

Delegazione
di **Brescia**

CON IL PATROCINIO DI:



Soprintendenza
Archeologia
della Lombardia



CON IL SOSTEGNO DI:

FONDAZIONE
Istituto di Cultura Giovanni Folonari



Sotto l'Alto Patronato della Presidenza della Repubblica Italiana. Con il Patrocinio della Commissione europea; con il Patrocinio del Ministero dei beni e delle attività culturali e del turismo; del Ministero dell'Istruzione, dell'Università e della Ricerca; con la collaborazione della Presidenza del Consiglio dei Ministri - Dipartimento della Protezione Civile.

MAIN SPONSOR

SPONSOR & LOGISTIC PARTNER

MEDIA PARTNER

CON IL PATROCINIO DI

